



Terza Edizione

“FESTIVAL INTERNAZIONALE DEL SORDO”

4 - 10 luglio 2022

Presso - Hotel Ariston Capaccio Paestum - (Salerno) -



Brochure

CON IL PATROCINIO DI:



**CITTÀ DI
CAPACCIO
PAESTUM**





SCAN ME



SCAN ME



Relazione del Presidente dell'Ente Nazionale dei Sordi sede provinciale di Salerno

Carissimi amici Sordi Italiani e del Mondo, con animo orgoglioso desidero darvi un caloroso saluto e benvenuto alla terza edizione del **"Festival Internazionale del Sordo 2022"** che si terrà presso la località di Paestum in Provincia di Salerno, una città turistica, di grande valenza storica e sito di grandi divertimenti.

Questa Sezione Provinciale ENS di Salerno, da me presieduta insieme ai membri del Consiglio Provinciale ha voluto fortemente organizzare l'evento in collaborazione con l'associazione ASD TORRENS CAMPANIA, dopo il periodo della pandemia COVID. Questo virus ci ha rilegato in casa, ci ha vietato di abbracciarci e di incontrarci.

L'iniziativa vedrà tanti artisti provenienti da tutto il mondo e a loro rivolgo il mio grazie. Ci saranno momenti ludici, sportivi e culturali con visite guidate. Il tutto sarà accessibile in Lingua dei Segni Italiana e in Lingua dei Segni Internazionale grazie all'aiuto di professionisti del settore.

Desidero ringraziare la Sede Centrale ENS, nella persona del Presidente Angelo Raffaele Cagnazzo ed i Consiglieri del consiglio direttivo, nonché il Presidente del Consiglio Regionale ENS della Campania ed i componenti del Consiglio stesso, per aver autorizzato l'iniziativa. Grazie ancora ai giovani del Comitato Giovani Sordi di Salerno, presieduto dalla Presidentessa Diana Vitolo, impegnati nell'organizzazione in particolar modo in attività riferite ai giovani.

Ringrazio, altresì, il Vice Presidente Carmine De Caro promotore ed organizzatore della manifestazione Internazionale, i Consiglieri Francesco Bottone, Luca Caputo e Vincenzo Panebianco che non si sono tirati indietro e con tenacia e responsabilità si sono impegnati e si impegneranno al fine della buona riuscita del Festival.

Ringrazio le amministrazioni Regionali e Comunali che hanno accettato di buon grado le nostre richieste, in particolar modo il Comune di Capaccio e la Regione Campania.

Ringrazio le collaboratrici: Franca Loffredo e Rosaria Moriello per il proficuo sostegno.

Infine, grazie a voi tutti che sarete qui con noi che ci vedrà insieme in questa bellissima scenografia della città di Paestum e dei luoghi fantastici e caratteristici della nostra Provincia di Salerno. Sarà sicuramente interessante lo scambio di varie culture e delle diverse lingue dei segni che verranno a confrontarsi.

Benvenuti e Buon divertimento

Il Presidente

Cav. Uff. Angelo Santoro





SCAN ME



SCAN ME



Piano Logistico

Ospitare il Festival ci rende orgogliosi, poiché sosteniamo fortemente il valore dell'arte teatrale come mezzo di espressione di sé e della propria unicità, come strumento di comunicazione oltre ogni barriera linguistica e culturale.

Il palcoscenico è una sorta di "territorio neutro", dove ad esprimersi è l'anima delle persone attraverso un linguaggio che accomuna uomini e donne di ogni tempo e cultura.

Il palcoscenico è luogo dove tutti hanno pari dignità; ciò è ancora più vero se si pensa al fatto che, se da un lato le persone sorde non hanno accesso nel teatro accademico ufficiale, per le barriere di comunicazione ancora oggi presenti, dall'altro hanno dato vita ad una propria tradizione teatrale, sconosciuta alle persone udenti.

Il Festival mira a far emergere questa tradizione, rendendola fruibile e condivisibile, concepandola come un altro momento di quel percorso di integrazione ed inclusione sociale che il Nostro Ente promuove ormai da anni.

La città ospitante sarà Capaccio Paestum grande centro di antiche tradizioni storiche e culturali.

CON IL PATROCINIO DI:



CITTÀ DI
CAPACCIO
PAESTUM





La Storia della città Capaccio Paestum

La città fu fondata intorno all'inizio del VII secolo a.C. da coloni Greci provenienti da Sibari (Sybaris) con il nome di Poseidonia. La ricchezza della città è documentata dalla costruzione avvenuta tra il VI ed il V secolo a.C. di grandi templi le cui rovine si sono ben conservate fino ai giorni nostri.



In seguito all'invasione dei Sibariti, alcuni "esuli pestani" si rifugiarono nell'entroterra dando vita all'insediamento di Controne.

Nel V secolo a.c. i Lucani, popolo italico di ceppo Sabellico, conquistarono la città e le diedero il nome di Paistom.

Nel 273 a.C. divenne colonia romana di diritto latino con il nome di Paestum dopo che la città aveva parteggiato per il perdente, Pirro, nella guerra contro Roma agli inizi del III secolo a.C.

La città rimase sempre sotto il dominio romano, ma iniziò ad entrare in declino fra il quarto ed il VII secolo, probabilmente a causa dei cambiamenti nel drenaggio che portarono all'impaludamento e al contemporaneo arrivo in Europa della malaria.

Dopo le distruzioni portate dai Saraceni nel IX secolo e dai Normanni nell'XI, il sito fu abbandonato durante il Medioevo, quando gli abitanti, allontanatisi, fondarono Capaccio.

Assieme alla frazione Laura fu interessata, il 9 settembre 1943, dagli sbarchi delle forze alleate durante l'operazione Avalanche.

Paestum oggi mostra importanti monumenti architettonici di epoca greca e romana
Necropoli.

A circa 1 chilometro da Paestum, una necropoli del Gaudio estesa su circa 2000 m², con circa una trentina di tombe denominata Necropoli del Gaudio, attribuita alla facies culturale definita cultura del Gaudio.

La necropoli fu scoperta casualmente dallo US Army, nel corso dell'operazione Avalanche, nei lavori per la realizzazione di una pista di atterraggio. Si deve alla sensibilità culturale dei comandi militari USA la salvaguardia del sito e la sua segnalazione alle autorità competenti.

Museo

Il museo mostra un'importante collezione di antichi oggetti greci dell'Italia meridionale.

Sono esposti pezzi derivati dai ritrovamenti dei dintorni di Paestum, in primo luogo i corredi funebri provenienti dalle necropoli greche e lucane.

Tra questi molti vasi, armi e dipinti i più importanti sono i dipinti provenienti dalla celebre Tomba del tuffatore (480-470 a.C.), unici esempi di pittura greca di età classica e della Magna Grecia, che interpretano la transizione dalla vita al regno dei morti, come un salto del tuffatore nell'acqua.

Notevole per importanza è anche il ciclo di tombe affrescate appartenente al periodo lucano della città.

Al museo è anche allestita l'esposizione dei cicli metopali provenienti dall'Heraion del Sele.



CITTÀ DI
CAPACCIO
PAESTUM





SCAN ME



SCAN ME



Saluti dall'Italia

Il Comitato Organizzatore ha il piacere e l'orgoglio di invitare tutti i paesi in Italia per Festival Internazionale del sordo 2022.

Il Comitato Organizzatore ha il sostegno e la collaborazione del Comune di Capaccio Paestum (SA).

Benvenuti a Capaccio Paestum:

Paestum è la più bella città della Magna Grecia.

I maestosi templi dorici, illuminati da luce solare e la lunga fascia costiera, lambita da un mare scintillante, sono gli elementi che fanno di PAESTUM un luogo incantevole dove trascorrere le vostre vacanze. La città vecchia si trova in una posizione strategica, a pochi chilometri a sud della Costiera Amalfitana e sul nord della costa del Cilento, è la porta del Parco Nazionale del Cilento. Considerato dalla U.N.E.S.C.O. come patrimonio mondiale, Paestum rimane, per la sua arte, la natura, i sapori e gli eventi che la caratterizzano, uno dei più importanti belle città della Magna Grecia, che devono essere visitati e scoperti



❖ <http://www.infopaestum.it>



❖ <http://www.viviagropoli.it>

Benvenuto a Agropoli:

La città di Agropoli, in provincia di Salerno è definita come la porta del Parco Nazionale del Cilento e Vallo di Diano, che sorge su un promontorio che domina la parte meridionale del Golfo di Salerno dietro le montagne del Cilento.

Mare, storia, gastronomia, la natura e l'ospitalità sono gli elementi che fanno di Agropoli un importante centro turistico e balneare della provincia di Salerno.



Benvenuti a Eboli:

Eboli si trova in una bella terra che forma una cerniera naturale tra la costa e l'entroterra.

È possibile vedere molti siti archeologici, aree naturali, musei. tutti appartenenti a diverse culture e civiltà.

❖ <http://www.weboli.it>

CON IL PATROCINIO DI:



CITTÀ DI
CAPACCIO
PAESTUM





Evento del calendario:

3 - 4 luglio 2022

-Arrivo presso l'Hotel Ariston Paestum-

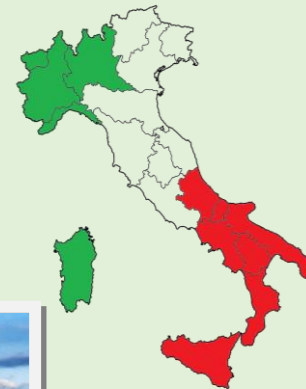

Martedì 5 luglio 2022

Mattina: Gita a Napoli

Sera: riunione "benvenuto" e workshop.



Mercoledì 06 luglio 2022

Mattina: Visita al museo di Pompei oppure gita a Capri

Pomeriggio: workshop

Pomeriggio: Torneo di calcio a 5

Sera: Workshop

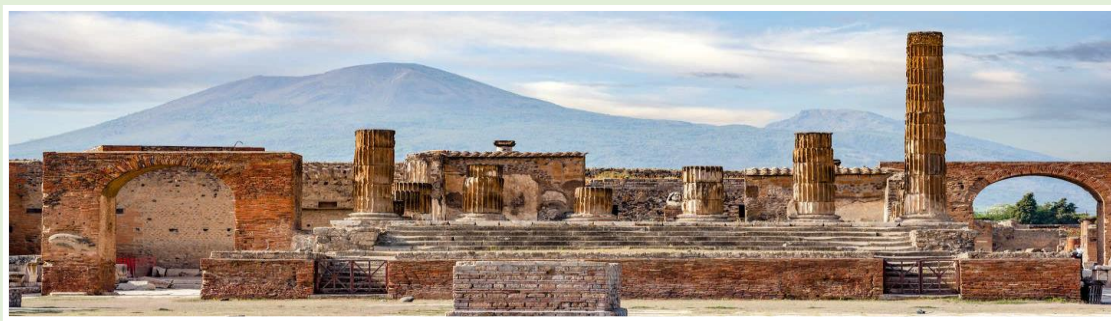

Giovedì 07 luglio 2022

Mattina: Gita a Sassi di Matera

Pomeriggio: workshop

Pomeriggio: Torneo di calcio a 5

Sera: Party, spettacoli ed Expo





SCAN ME



SCAN ME



Venerdì 08 luglio 2022

Mattina: Gita ad Amalfi

Pomeriggio: workshop

Pomeriggio: Torneo di calcio a 5

Sera: cerimonia di apertura cinema, fashion, spettacoli ed Expo



Sabato 09 luglio 2022

Mattina: Visita al museo di Paestum e Fabbrica di mozzarella

Pomeriggio:

Alle ore 10.00 Expo

Alle ore 14.30 Cerimonia di apertura

Alle ore 14.45 Fashion

Alle ore 15.00 Saluto delle autorità

Alle ore 15.30 Inizio spettacoli

Alle ore 19.00 Premiazioni e cerimonia di chiusura



Domenica 10 luglio 2022 Partenza

CON IL PATROCINIO DI:



CITTÀ DI
CAPACCIO
PAESTUM





SCAN ME



SCAN ME



PROGRAMMA DEL FESTIVAL

Venerdì 8 luglio 2022

Sala Saturno - Cinema- riservata 308 posti

h. 20.30 Cerimonia di apertura

h. 21.00 Saluto.

h. 21.30 Inizio Cinema

h. 23.30 Chiusura Cinema

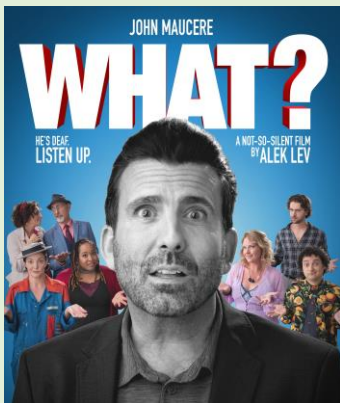

Sabato 9 luglio 2022

Teatro Sala Giove riservata per 840 posti

h. 16.00 Saluto delle autorità e inizio spettacoli:

> Sketch

> Poesia

> Magia

h. 19.30 Chiusura Spettacoli

Cerimonia di chiusura

Premiazioni

h.20.00 Chiusura Evento.





Come prenotare il biglietto del cinema e del teatro?

Semplice! Basta riprendere il QR CODE seguente:

Book YOU ticket



Oppure andare sul seguente sito-web

<https://www.eventbrite.com/e/biglietti-deaf-international-festival-internazionale-del-sordo-2022-321387297057>

Per maggiori informazioni o necessita scrivere una email al seguente indirizzo

ticketdeaffestival@gmail.com

infodeafinternationalparty@gmail.com

Vi aspettiamo!!!!

CON IL PATROCINIO DI:



**CITTÀ DI
CAPACCIO
PAESTUM**





Hotel Ariston - Teatro Sala Giove riservata 840 posti



CON IL PATROCINIO DI:



CITTÀ DI
CAPACCIO
PAESTUM





SCAN ME



SCAN ME



COME RAGGIUNGERE – Capaccio Paestum

Napoli è situata in una posizione strategica a breve distanza sia dal Nord o Sud Italia



In aereo:

Aeroporto Internazionale di Napoli Capodichino .
Info: www.gesac.it



Con il treno:

Stazione di Napoli collega Nord Italia con il Sud e il Centro, Stazione di Salerno, Capaccio – Roccadaspide, Paestum.
www.italotreno.it



In auto:

Napoli è collegata con le principali città d'Italia. Con Milano, Firenze, Roma e Napoli la città è collegata con l'autostrada A1 e A3..
Autostrada A3 Salerno – Reggio Calabria, uscita Battipaglia se si arriva da Nord o l'uscita di Eboli per chi proviene da sud, seguire la strada statale 18 e prendere l'uscita Capaccio/Paestum.



Con il bus:

- **CSTP LINE 34**
- **COSAT LINE "Agropoli-Naples International Airport Capodichino"**
- **GIULIANO LINES to Capaccio Paestum, Agropoli, Vallo della Lucania.**
- **SCAT LINES to Capaccio Paestum e Agropoli.**





Ci vediamo a Capaccio Paestum

“**FESTIVAL** INTERNAZIONALE **DEL SORDO 2022**”



Organigramma della Sezione Provinciale ENS di Salerno



Cav. Uff. Angelo Santoro
Presidente



Rag. Carmine De Caro
Vicepresidente



Rag. Vincenzo Panebianco
Consigliere Anziano



Dott. Luca Caputo
Consigliere



Rag. Francesco Bottone
Consigliere

CON IL PATROCINIO DI:



CITTÀ DI
CAPACCIO
PAESTUM

